Egerländer-Marsch

Regimentsmarsch des ehemal. k. u. k. Inf.-Regt. Nr. 73

Wendelin Kopetzky, Op. 172
Arr.: Franz Josef Breuer

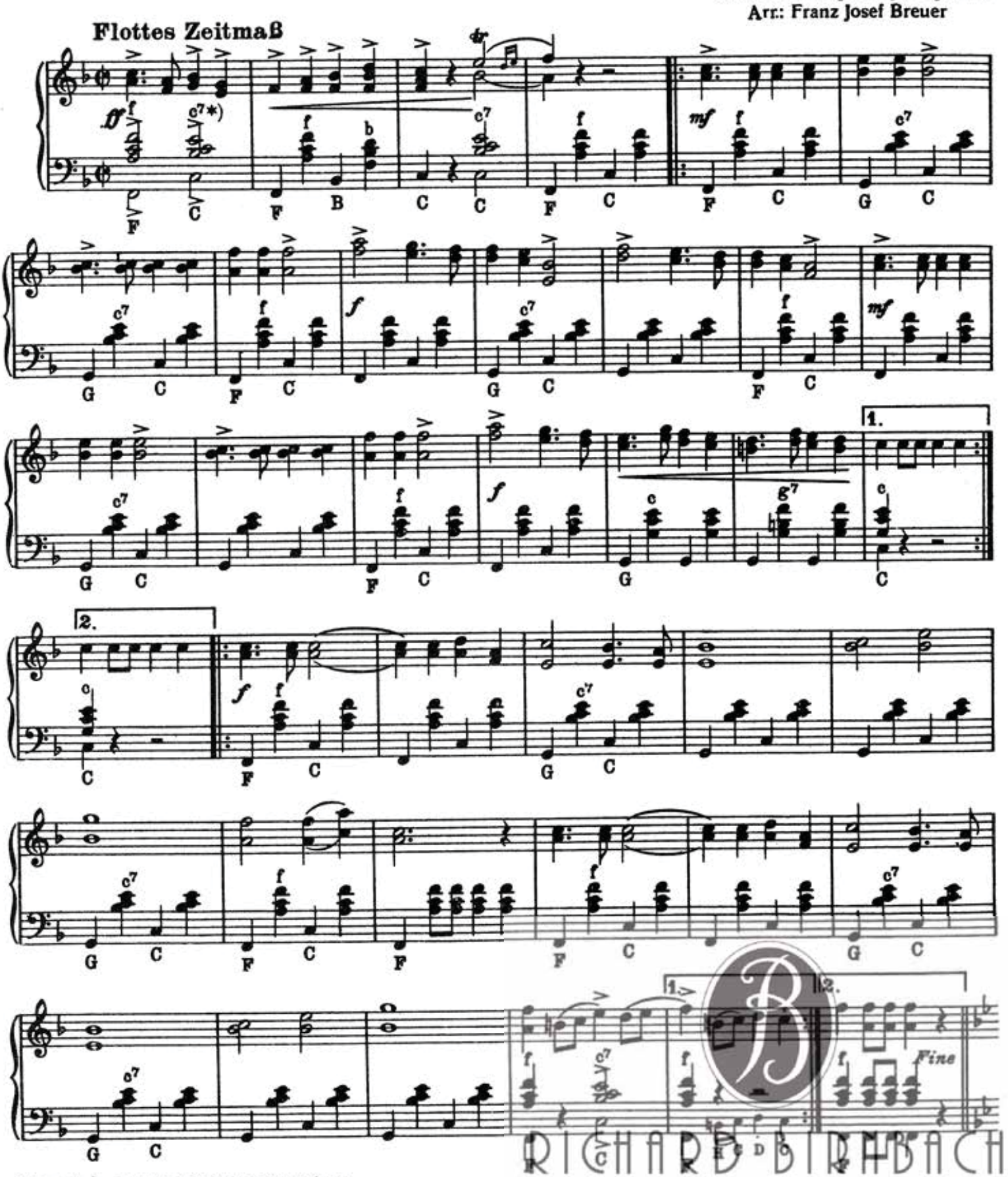

*) Anstatt c⁷ greife man auf kleinen Instrumenten c

© Copyright 1956 by Rud. Erdmann, Musikverlag, Bonn-Wiesbaden
Verlag und Eigentum für alle Länder: Rud. Erdmann, Musikverlag, Bonn-Wiesbaden
Nachdruck verboten. Aufführungs-, Arrangements-, Vervielfältigungs- und mechanische Rechte vorbehalten
All rights reserved. Tous droits réservés. Printed in Germany.

RICHARD BIRNBACH MUSIKVERLAGE